

NUEVO RENAULT KOLEOS



DRIVE THE CHANGE



**DESDE HACE 113 AÑOS
COMPARTIMOS LA MISMA VISIÓN:
PARA ESTAR A LA ALTURA DE LOS TIEMPOS,
EL AUTOMÓVIL DEBE ESTAR SIEMPRE
ACTUALIZADO, YA QUE CREEMOS QUE SE
TRATA DE UN COMPROMISO RESPONSABLE,
UNA FUENTE DE ENTUSIASMO
Y DE MOVILIDAD SOSTENIBLE PARA TODOS.**

La invención del automóvil revolucionó nuestra manera de vivir. Ahora viajamos, usamos nuestro tiempo libre y disfrutamos en familia de un modo diferente. Y nos preocupan cosas que antes no, como la evolución de la conciencia. Conciencia hacia el medioambiente, hacia el otro y hacia el futuro. Estos son los pilares con los que convivimos diariamente.

Y porque nuestro desafío es construir un día a día mejor, creemos fervientemente en esta evolución, que implica cambiar las cosas en la industria automotriz.

Esta es nuestra apuesta. Y vamos más allá. Porque para nosotros el verdadero progreso significa que todo el mundo pueda disfrutar y beneficiarse al mismo tiempo, sabiendo que en la vida no todo es trabajo y obligaciones.

Para lograr este objetivo, estamos pendientes del antes, durante y después de que cada motor se encienda.

Para lograr este objetivo, creemos que es hora de que el automóvil vuelva a avanzar en el sentido del hombre, en el sentido del disfrute, en el sentido de la vida.

Para nosotros, es tiempo de pensar y cambiar, y es tiempo de manejar ese cambio.

DRIVE THE CHANGE.



NUEVO RENAULT KOLEOS.
DETRÁS DE LA ELEGANCIA URBANA,
SENSACIONES PODEROSAS.
DOS PERSONALIDADES SE CONJUGAN
EN UN CROSSOVER AVENTURERO
Y, A LA VEZ, SOFISTICADO.



3
AÑOS GARANTÍA
100 000 km*

PER
SONA
NALI
DAD



RESPONDE A TODAS TUS INQUIETUDES

El diseño singular del nuevo Renault Koleos muestra su doble personalidad: elegante y robusto, combina un frente nuevo con formas rediseñadas y el carácter crossover impone su presencia donde quiera que vayas. La modernidad es un diferencial que se percibe en las luces de giro con tecnología LED en los retrovisores, mientras las llantas proponen dinamismo. Renadado, responde a todas tus inquietudes.

OLVIDARSE DE LA RUTINA ES TENER LA LIBERTAD SIEMPRE PRESENTE

Con el nuevo Renault Koleos, la evasión de la rutina es una performance diaria que te lleva a la aventura extra urbana sin límites. La potencia de 170 cv es seducción innata y hace del virtuosismo el cromosoma distintivo. Pero, un manejo distintivo es un manejo cómodo, por eso, la maniobrabilidad del nuevo Renault Koleos, junto con sus comandos ergonómicos realzan el gusto por la pureza de la conducción y hacen de la precisión y la seguridad atributos que protagonizan la escena. El nuevo Renault Koleos cuenta con transmisión All Mode electrónica todo terreno, lo que se traduce en control y firmeza absolutos. Además, gracias a la baja emisión de CO₂ la protección del medioambiente es una responsabilidad cumplida. El nuevo Renault Koleos tiene todo, brindándote libertad.

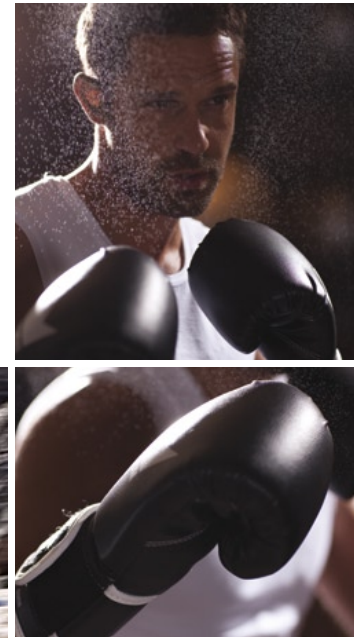

LI BER TAD

INTENSIDAD



SU INTERIOR ES LA MUSA DE TODOS LOS RECORRIDOS

Un ambiente de alta gama te espera a bordo del nuevo Renault Koleos, con el tablero de diseño ergonómico y el rediseño de los relojes que optimizan. Dentro de él todo es simple: la apertura y cierre automáticos con la tarjeta manos libres, junto con la tecnología comandada desde la consola central. El sistema de audio Bose[®], a la altura de tus exigencias musicales, propone un sonido preciso y brillante, mientras viajas con el sistema de navegación Carminat TomTom[®] que permite orientarte en cualquier aventura. La conducción y el bienestar están potenciados con el techo solar panorámico que ofrece gran claridad, para que cada viaje sea destinado al placer de recorrer. Además, el nuevo Renault Koleos fue pensado como un crossover práctico y funcional a tus deseos. El portón de doble apertura permite la carga sin esfuerzo: tablas de surf, kayaks cortos, piezas de gran tamaño o longitud. También simplifica la carga los respaldos rebatibles que se activan accionando las palancas Easy Break. Espacios ingeniosamente distribuidos, adelante y atrás, mantienen el ambiente interior ordenado y elegante.



LA SEGURIDAD EMPIEZA DONDE EMPIEZA EL NUEVO RENAULT KOLEOS

La prevención es el primer compromiso de Renault, por eso con el nuevo Renault Koleos se optimizó la seguridad del conductor, de los pasajeros y de los peatones. Equipado con el limitador / regulador de velocidad y con un sensor de lluvia, viajes protegidos. Para una trayectoria en la que está presente la aventura, el nuevo Renault Koleos dispone de un control de descenso. Frente a situaciones de riesgo, tiene una excelente capacidad de corrección rápida, con el sistema ESP que modifica la trayectoria y asiste al frenado, disminuyendo su distancia. Y para los más chicos, cuenta con el sistema de fijación ISOFIX.



SE
GU
RI
DAD

DIMENSIONES

mm

| | | |
|-----|---|-------------|
| A. | Distancia entre ejes | 2690 |
| B. | Largo total | 4520 |
| C. | Voladizo delantero | 955 |
| D. | Voladizo trasero | 875 |
| E. | Trocha delantera | 1545 |
| F. | Trocha trasera | 1550 |
| G. | Ancho total sin espejos | 1855 |
| G1. | Ancho total con espejos cerrados / con espejos abiertos | 1865 / 2120 |
| H. | Altura sin barras de techo / con barras de techo | 1695 / 1710 |
| H1. | Altura con portón trasero abierto | 2061 |
| J. | Altura hasta base del portón trasero abierta | 750 |
| K. | Despeje | 206 |
| L. | Largo de la cabina | 1927 |
| M. | Ancho entre apoyabrazos delanteros | 1451 |
| N. | Ancho entre paneles de puertas delanteras | 1433 |
| M1. | Ancho entre apoyabrazos traseros | 1475 |
| N1. | Ancho entre paneles de puertas traseras | 1421 |
| P1. | Altura desde la butaca delantera al techo | 946 |
| P2. | Altura desde el asiento trasero al techo | 885 |
| Q. | Altura del baúl perpendicular al centro del eje trasero | 810 |
| Y. | Ancho de la apertura superior del baúl | 1100 |
| Y1. | Ancho de la apertura inferior del baúl | 1071 |
| Y2. | Ancho interior del baúl entre pasarruedas | 1071 |
| Z. | Altura de la boca del baúl | 805 |
| Z1. | Profundidad del baúl hasta el respaldo del asiento trasero | 908 |
| Z2. | Profundidad del baúl con el respaldo del asiento trasero rebatido | 1585 |
| Z3. | Profundidad total de carga con asientos del acompañante y trasero rebatidos y adelantados | 2600 |
| Z4. | Altura del baúl hasta la bandeja | 452 |

VOLUMEN DEL BAÚL (dm³)

| | |
|---|------|
| Espacio hasta el borde superior del respaldo trasero | 450 |
| Espacio máximo con el respaldo del asiento trasero rebatido | 1380 |

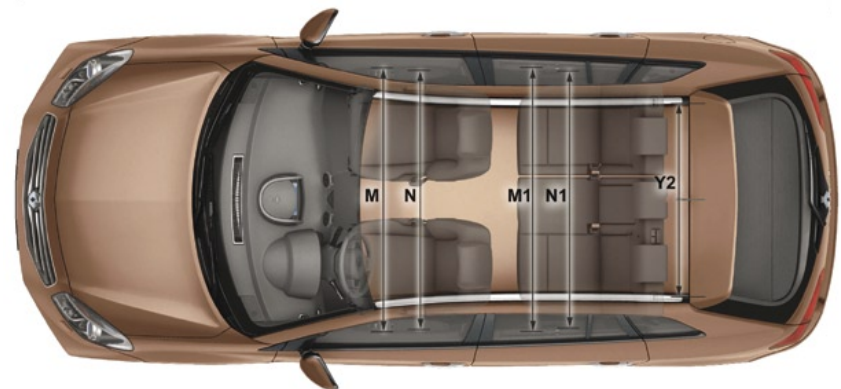
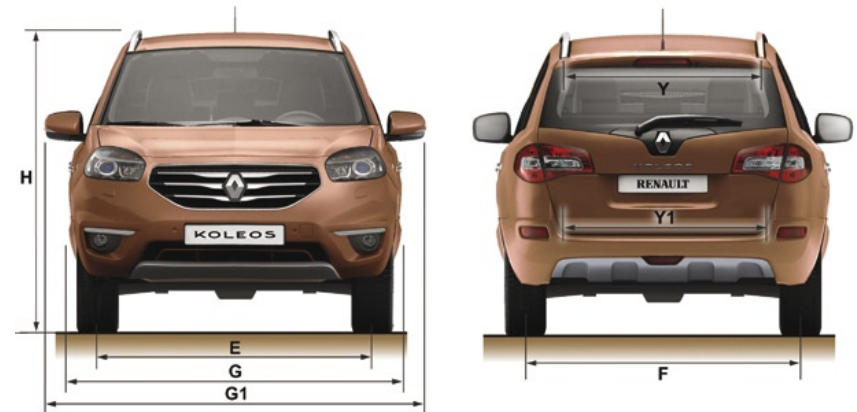
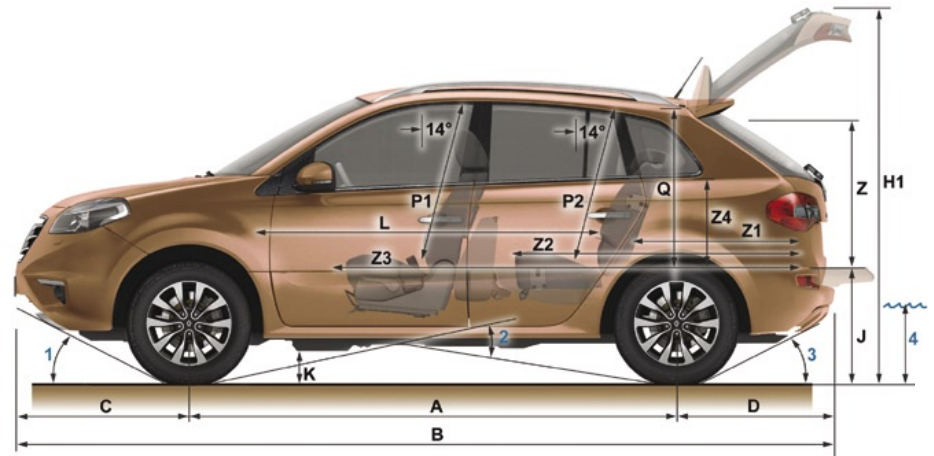

FICHA TÉCNICA

| Versión | Koleos Expression 4x2 MT | Koleos Dynamique 4x4 MT | Koleos Privilège 4x4 MT | Koleos Privilège 4x4 MT |
|---------------------------------|--------------------------|-------------------------|------------------------------------|-------------------------|
| Tipo de caja de velocidad | BVM6 | | BVM6 | CVT |
| Número de plazas | | | 5 | |
| Motor | | | 2TR | |
| Tipo | | | Nafta 2.5 L | |
| Cilindrada (cm³) | | | 2488 | |
| Número de cilindros / válvulas | | | 4 / 16 | |
| Compresión | | | 9.6 : 1 | |
| Potencia kW / (CH) | | | 126 / (170) (6000 r.p.m.) | |
| Máximo torque (Nm) | | | 226 (4400 r.p.m.) | |
| Tipo de inyección | | | Multipunto | |
| Tipo de combustible | | | 95 Octanos | |
| Catalizador | | | Si | |
| Caja de velocidades | | Mecánica | | Variable continua |
| Tipo | ND5 | | ND8 | FK8 |
| Número de velocidades | | | 6 | |
| Performances | | | | |
| Velocidad máxima | 191 | | 190 | 185 |
| Aceleración de 0 a 100 km/h (s) | 9.0 | | 9.3 | 10.3 |
| Consumo | | | | |
| CO ₂ (g/km) | 230 | | 237 | 228 |
| Urbano, cada 100 km (L) | 13.0 | | 13.2 | 12.0 |
| Ruta, cada 100 km (L) | 7.6 | | 8.0 | 8.0 |
| Mixto, cada 100 km (L) | 9.6 | | 9.9 | 9.5 |
| Dirección | | | Eléctrica, con asistencia variable | |
| Peso | | | | |
| En orden de marcha (kg) | 1564 | | 1622 | 1655 |
| Máximo autorizado (kg) | 2100 | | 2150 | 2200 |

GAMA DE COLORES

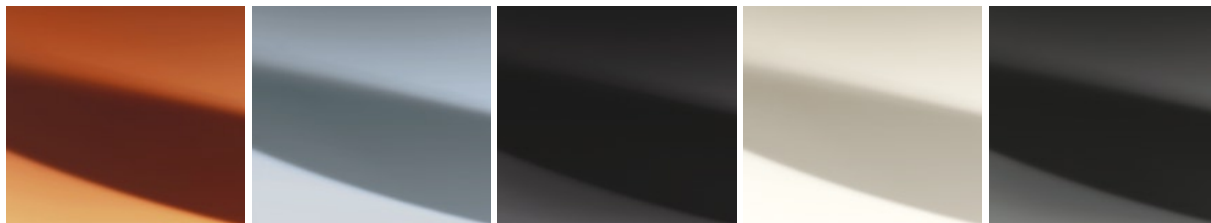

ROJO MAPLE

ULTRA SILVER

METALLIC BLACK

BLANC PERLÉ

MARS GREY

EQUIPAMIENTO

| | Expression 4x2 | Dynamique 4x4 Manual | Privilege 4x4 Manual | Privilege 4x4 CVT |
|---|-------------------|-------------------------|-------------------------|----------------------|
| ABS + EBV + AFU | X | X | X | X |
| 6 Airbags | - | - | X | X |
| Aire acondicionado con filtro | X | X | X | X |
| Alarma periférica | X | X | X | X |
| Apertura doble de portón trasero | X | X | X | X |
| Apertura remota del tanque de combustible | X | X | X | X |
| Asiento del acompañante, rebatible | - | - | X | X |
| Asiento rebatible 1/3 - 2/3 | X | X | X | X |
| Barras de techo | - | X | X | X |
| Bloqueo de diferencial | - | X | X | X |
| Bluetooth® | X | X | X | X |
| Caja CVT | - | - | - | X |
| Caja de 6ª | X | X | X | - |
| Cierre automático en rodaje (CAR) | X | X | X | X |
| Cinturones delanteros con pretensores (doble el del conductor) y limitadores de esfuerzo | X | X | X | X |
| Cinturones traseros inerciales con limitadores de esfuerzo | X | X | X | X |
| Climatizador bi-zona | - | X | X | X |
| Computadora de a bordo de 7 funciones | X | X | X | X |
| Control electrónico de ascenso y descenso | - | X | X | X |
| Cortinas en las ventanillas de las puertas traseras | - | - | X | X |
| Cruise Control y limitador de velocidad | X | X | X | X |
| Detalles de aluminio en el interior | - | X | X | X |
| ESP y sistema All Mode 4x4-i | - | X | X | X |
| Espejo interior panorámico para asientos traseros | - | X | X | X |
| Espejos en parasoles, iluminados | - | - | X | X |
| Espejos con comandos eléctricos | X | - | - | - |
| Espejos retrovisores con comandos eléctricos, color carrocería, con desempañador | - | X | X | X |
| Espejos retrovisores con comandos eléctricos, color carrocería, con desempañador, rebatibles eléctricamente | - | - | X | X |
| Proyectores antiniebla | X | X | X | X |
| Fijaciones ISOFIX | X | X | X | X |
| Freno de mano automático | - | X | X | X |
| Guantera refrigerada | X | X | X | X |
| Levantacristales delanteros y traseros con comando eléctrico | X | X | X | X |
| Llantas de aleación de 17" | X | X | - | - |
| Llantas de aleación de 18" "Sport" | - | - | X | X |
| Mesas plegables en plazas traseras | - | - | X | X |

EQUIPAMIENTO

| | Expression 4x2 | Dynamique 4x4 Manual | Privilège 4x4 Manual | Privilège 4x4 CVT |
|--|-------------------|-------------------------|-------------------------|----------------------|
| Navegador satelital Carminat TomTom® integrado al tablero | - | - | X | X |
| Regulación del asiento del conductor con comando eléctrico | - | - | X | X |
| Rueda de auxilio standard | X | X | X | X |
| Sensor de estacionamiento delantero | - | - | X | X |
| Sensor de estacionamiento trasero | - | X | X | X |
| Sensor de luz y lluvia | - | - | X | X |
| Sistema "Easy Break" de plegado de asientos traseros | - | - | X | X |
| Sistema de audio BOSE® | - | - | X | X |
| Tapizado de cuero | - | - | X | X |
| Tarjeta llave | X | X | X | X |
| Techo corredizo panorámico con comando eléctrico y sistema antipinzamiento | - | - | X | X |
| Volante regulable en altura y profundidad | X | X | X | X |
| Volante y palanca de cambios revestidos en cuero | - | - | X | X |
| Limpiaparabrisas automático | - | X | X | X |

ÁNGULOS DE PASO

| | |
|-------------------------|--------|
| 1. Ángulo de ataque | 27° |
| 2. Ángulo ventral | 21° |
| 3. Ángulo de fuga | 31° |
| 4. Profundidad de badeo | 450 mm |



